THE KEY ELEMENTS OF DIGITAL TRANSFORMATION

Gestión de la Experiencia del cliente: Relación, comunicación, venta, y servicio a través de medios digitales

Gestión de la Tecnología: Entendimiento e incorporación de las tecnologías de alto impacto
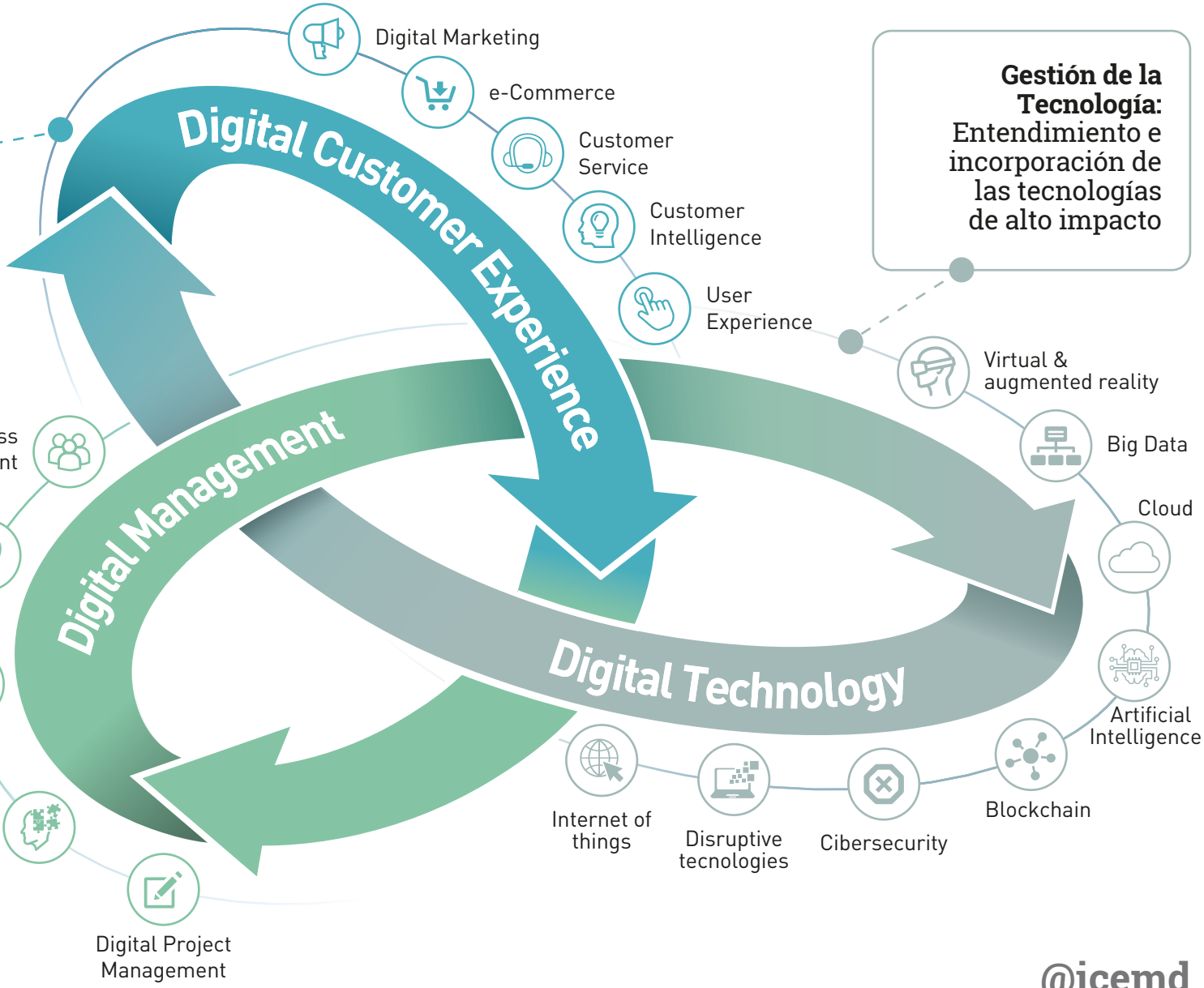
Gestión de la Empresa: Dirigir, organizar y gestionar compañías en entornos digitales